

Prospetto Via F. Cau - vicolo cieco

Prospetto Via F. Cau

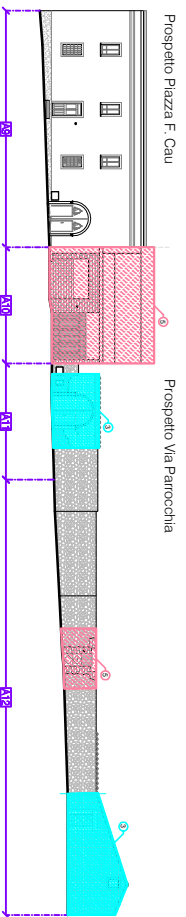

Prospetto Piazza F. Cau

Prospetto Via Parrocchia

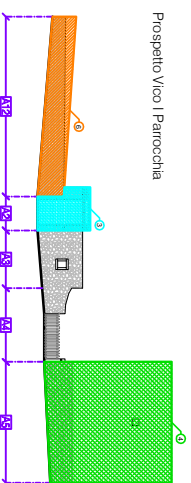

Prospetto Vico | Parrocchia

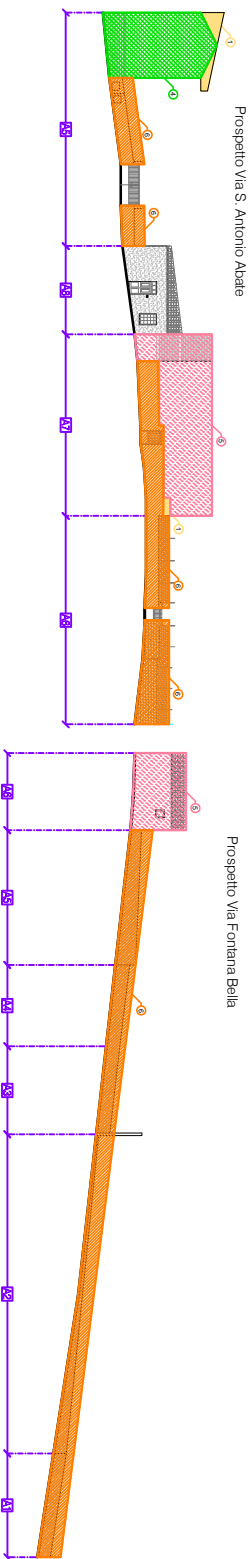

Prospetto Via S. Antonio Abate

Prospetto Via Fontana Bella

**Legenda**

**Interventi**

- 1- Demolizioni
- 2- Nuove opere
- 3- Restauro/Intervento
- 4- Ristrutturazione edilizia
- 5- Ristrutturazione/riqualificazione spazi esterni (incl. arredi)
- 6- Ripristino

**COMUNE DI VILLA SANT'ANTONIO (OR)**

**PIANO PARTICOLAREGGIATO DEL CENTRO STORICO**

**- PROGETTO -  
PROSPETTI SU VIE E SPAZI PUBBLICI - ISOLATO A**

ELABORATO

**DEFINITIVO**

**GRUPPO DI LAVORO  
ASSOCIAZIONE TEMPORANEA**

Arch. Paolo Padellaro  
Via S. Antonio Abate, 5  
06030 Villa Sant'Antonio (OR)  
tel. 0783 964617 / fax 0783 964138  
paolo.padellaro@uniroma3.it

**COMITATI**

Comune di Villa Sant'Antonio  
Via Amadeo, 5  
06030 Villa Sant'Antonio (OR)  
tel. 0783 964617 / fax 0783 964138

**VISTI**

Il Responsabile del Servizio  
Geom. Rossella Ardu  
Architettura PPSA

FILE	FORMATO	DATA	AGGIORNAMENTO	SCALA
PP_SSA_IsolatoA		04/03/2018		1:200